Fraternity *newsletter* 25 febbraio 2024

Strumenti di crescita

a cura della redazione di fraternity.it

Sostieni il nostro impegno

Donazione

Bellezza

Car*, lo strumento di crescita di questa settimana sotto il segno di Pisces, riguarda la **Bellezza**.

La bellezza è il riconoscimento dell'universale attraverso il particolare di una forma. Quando siamo alla presenza del bello, in tutte le sue forme di espressione, stabiliamo un contatto con lo Spirito che le unifica e vivifica.

Educare alla bellezza significa liberare gli individui dalle costrizioni inflitte dall'ignoranza e dal dolore. Colui che scopre la bellezza in ogni forma è sapiente e saggio.
La bellezza, dunque, ci libera dalla schiavitù della forma a patto che non ne subiamo la seduzione ma, staccandoci dalla forma stessa, ne cogliamo la causa, l'idea che la sostiene, l'amore che le dà forza, lo Spirito che la plasma.

Leggi tutto

Simbolo della Bellezza

Pensieri della settimana

"La Verità è mia madre, il Sapere mio padre, il Diritto mio fratello, la Pietà mia sorella, l'Intuizione mia moglie, il perdono mio figlio e l'integrazione appartiene a me.
Così recita la saggezza indiana collocando le qualità della relazione armonica entro il legame parentale. Compito di ogni aspirante è quello di avere la visione necessaria per intrecciare amorevolmente le componenti della relazione vitale e dare forma alla Famiglia Umana nel più ampio respiro della Fratellanza che prende forza dall'unione delle qualità superiori alla manifestazione del Piano Divino".

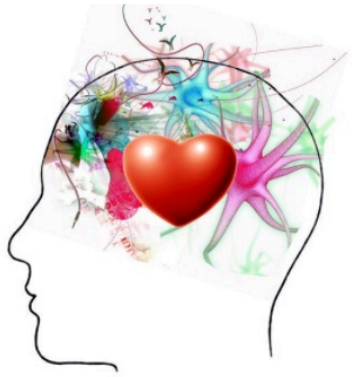

La percezione telepatica

Un interessante video sulla percezione telepatica che si ottiene tanto più si sviluppa empatia tra il ricevente e l'emittente.

Il valore della Bellezza

Proponiamo il nostro episodio podcast su Spotify che riguarda il valore della Bellezza. Buon ascolto.

Gocce di Luce: Bellezza

Proponiamo per i Sussidi didattici la dispensa sull'Illusione e la sua espressione nei tre corpi: Eterico, Astrale e mentale.

Scopri i contenuti che abbiamo pubblicato di recente sul sito.

I nostri libri per la crescita della coscienza

Clicca sulle copertine

Fraternity
Il portale della fratellanza
sito: www.fraternity.it
email: info@fraternity.it

In ottemperanza al D.lgs. 196/03 e al Regolamento UE 2016/679 in materia di protezione dei dati personali, tutte le informazioni contenute in questa newsletter, sono destinate ad uso esclusivo del ricevente.